

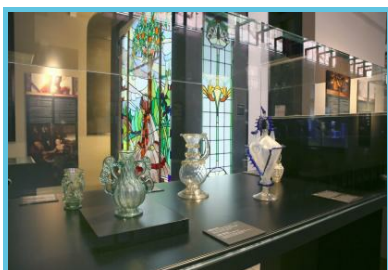

## Museo del Vetro del Bois du Cazier



Ville de Charleroi

Rue Du Cazier 80  
Marcinelle - 6001

Telefono di contatto: +32 71 88 08  
56

Telephone de reservation: 32 71 88

08 51

<http://www.leboisducazier.be>

**Nel Museo del Vetro del Bois du Cazier di Marcinelle, a breve distanza da Charleroi, vi attendono 5 millenni di storia, arte e tecnica vetraria.**

Questa **magnifica esposizione** si trova all'interno del sito industriale del **Bois du Cazier**, che fa parte del **Patrimonio Mondiale dell'Umanità UNESCO in Vallonia**. Qui potrete fare un vero e proprio **viaggio a ritroso nel tempo**, dall'epoca attuale fino **all'origine della produzione del vetro**.

Oltre a visitare il percorso espositivo, nel **laboratorio del museo** avrete al possibilità di assistere a **dimostrazioni di soffiaggio del vetro**.

## Informazioni pratiche

**Formula "Visite & Vous":**

Ingresso + visita guidata la 3<sup>a</sup> domenica di ogni mese, € 6,00 a persona.

**Per altre tariffe agevolate e riduzioni consultate il sito web del museo.**

**Ingresso gratuito:**

Bambini d'età inferiore ai 6 anni.

**Visite di gruppi:**

Visite guidate su prenotazione.

Disponibili in italiano, francese, olandese, inglese.

**Il sito è accessibile alle persone con disabilità, ad eccezione dei terril (le colline artificiali).**

---

Queste informazioni vi sono date a titolo indicativo.

Informatevi prima di partire direttamente presso la struttura turistica che vi interessa.

Editore Responsabile :

Michel VANKEERBERGHEN, Administrateur Délégué de Wallonie Belgique Tourisme (WBT asbl).

© Wallonie-Bruxelles Tourisme (WBT asbl).Av. Comte de Smet de Nayer 145000 Namur - Belgique +32 (0)2 504 02 11Web : [www.walloniebelgiquetourisme.be](http://www.walloniebelgiquetourisme.be) Email: [info@walloniebelgiquetourisme.be](mailto:info@walloniebelgiquetourisme.be)

Le informazioni contenute in questo documento sono state raccolte da Wallonie Belgique Tourisme (WBT asbl) con la massima cura. L'editore non è responsabile di eventuali modifiche e cambiamenti avvenuti tra la raccolta delle informazioni e la pubblicazione del documento.

Senza menzione contraria, le informazioni di questo documento appartengono a Wallonie Belgique Tourisme (WBT asbl).

Per l'utilizzo o la riproduzione di queste informazioni è necessario richiedere un'autorizzazione scritta.

Wallonie Belgique Tourisme ha tutti i diritti di proprietà intellettuale sul documento.